



**STRUKTUR ORGANISASI
DUSKESMAS
KARANGGAYAM 1**

Kepala Puskesmas
dr. Taufik Wijayanto

Kepala Tata Usaha
Budi Handoyo, STr.KL

**Kelompok
Jabatan Fungsional**

**PJ. UKM
dan Keperawatan Kesehatan
Masyarakat**

Dhany Kartika S, STr..Keb

**PJ. UKM
Pengembangan**

Wigati HU, A.Md.Kep

**PJ. UKP Kefarmasian
dan Laboratorium**

dr. Indah Kory'ah

**PJ. Jaringan Pelayanan
dan Jejaring Puskesmas**

Turmiyati, AMd. Kep

**PJ. Bangunan, Prasarana
dan Peralatan Puskesmas**

Edi S.K. AMd. Kep

PJ. Mutu

Winarsih, AMd.Gz

A yellow spiral-bound notebook is the central focus. The spiral binding is on the left side. In the top right corner, there is a stylized orange lightbulb with a blue base and three yellow rays emanating from it. In the bottom left corner, a portion of a laptop is visible, showing the screen and keyboard area. The background is a soft pink and white gradient. The text is centered on the notebook page in a bold, black, sans-serif font. Below the text is a horizontal line of twelve yellow dots.

Struktur Organisasi Tata Usaha Puskesmas Karanggayam I

Kepala Tata Usaha
Budi Handoyo, STr.KL



Koordinator Tim Manajemen
Budi Handoyo, STr.KL

Koordinator Sistem Simpus
Menu Edi Ati

Koordinator Kepegawaian
Rahmita N, AMd. Farm

Koordinator Rumah Tangga
Rina Agustina,SKM

Koordinator Keuangan
Budi Handoyo, STr.KL

Koor. MFK
Devi AC, AMd. Keb

Perencanaan
Sardiyo

Penilaian Kinerja
Qiroh Nailis, AMd. Keb

Keluhan Pelanggan
Riyani

Kredensial
Vebrina I, AMd. Keb

Pengadaan
Devi Ajusta C, AMd. Keb

Pemeliharaan
Sardiyo

Bendahara Penerimaan
Novita N, A.Md.Keb

Bendahara Pengeluaran BOK
Dwi Sumarni, AMd. Keb

Bendahara Pengeluaran BLUD
Ida Yus K, AMd. AK



Struktur Organisasi UKM Esensial & Perkesmas Puskesmas Karanggayam I

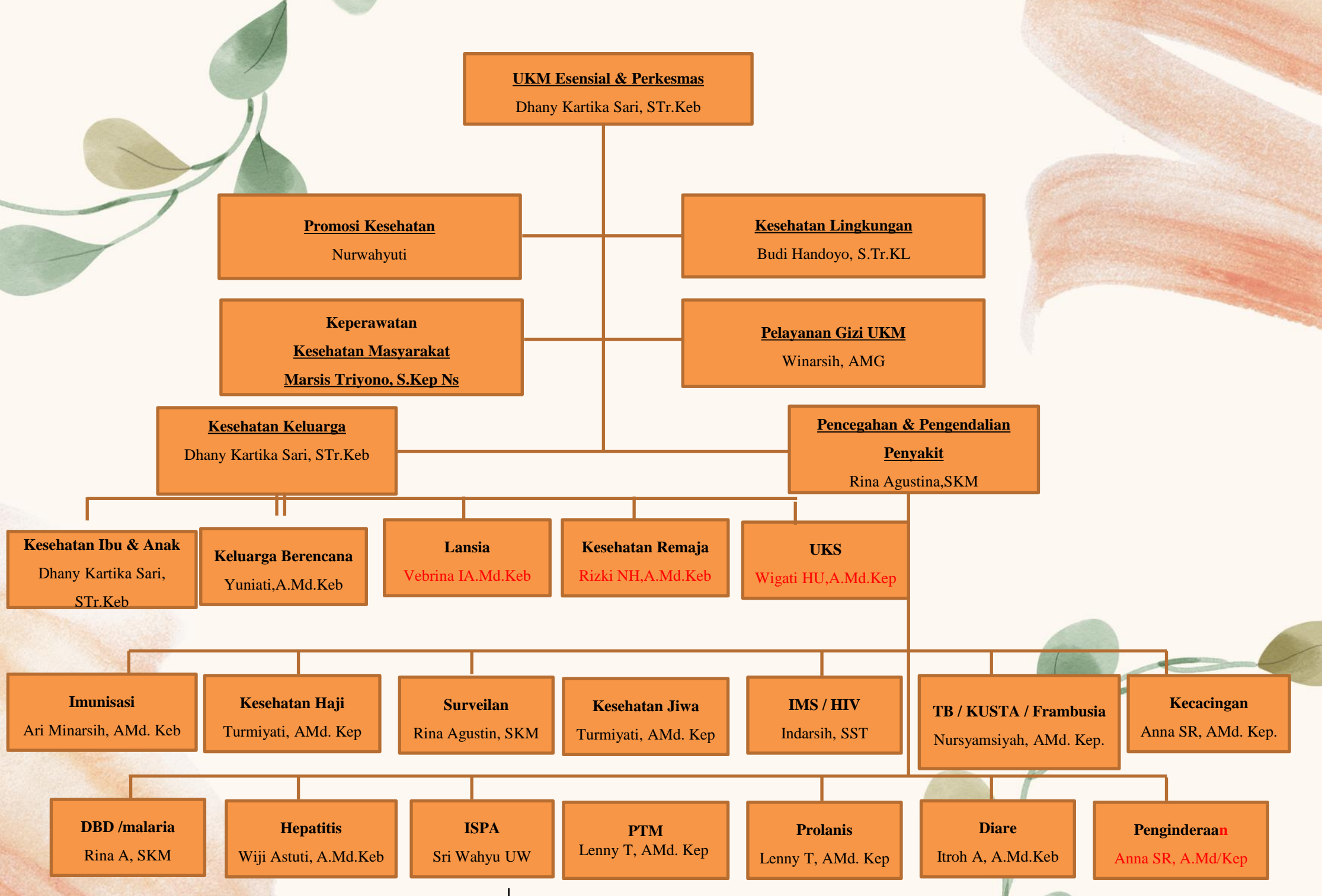

UKM Esensial & Perkesmas
Dhany Kartika Sari, STr.Keb

Promosi Kesehatan
Nurwahyuti

Kesehatan Lingkungan
Budi Handoyo, S.Tr.KL

Keperawatan Kesehatan Masyarakat
Marsis Triyono, S.Kep Ns

Pelayanan Gizi UKM
Winarsih, AMG

Kesehatan Keluarga
Dhany Kartika Sari, STr.Keb

Pencegahan & Pengendalian Penyakit
Rina Agustina,SKM

Kesehatan Ibu & Anak
Dhany Kartika Sari, STr.Keb

Keluarga Berencana
Yuniati,A.Md.Keb

Lansia
Vebrina IA.Md.Keb

Kesehatan Remaja
Rizki NH,A.Md.Keb

UKS
Wigati HU,A.Md.Kep

Imunisasi
Ari Minarsih, AMd. Keb

Kesehatan Haji
Turmiyati, AMd. Kep

Surveilan
Rina Agustin, SKM

Kesehatan Jiwa
Turmiyati, AMd. Kep

IMS / HIV
Indarsih, SST

TB / KUSTA / Frambusia
Nursyamsiyah, AMd. Kep.

Kecacingan
Anna SR, AMd. Kep.

DBD /malaria
Rina A, SKM

Hepatitis
Wiji Astuti, A.Md.Keb

ISPA
Sri Wahyu UW

PTM
Lenny T, AMd. Kep

Prolanis
Lenny T, AMd. Kep

Diare
Itroh A, A.Md.Keb

Penginderaan
Anna SR, A.Md/Kep

**Struktur
Organisasi
UKM
Pengembangan
Puskesmas
Karanggayam I**



UKM Pengembangan
Wigati Hestri, AMd. Kep

Kesehatan Gigi Masyarakat
drg. Henry Setyawan

Hatra
Nurwahyuti

Kesehatan Olahraga
Nuzulul Rahmawati, AMd.Keb

Kesehatan Kerja
Verbrina Indriyani, AMd. Keb



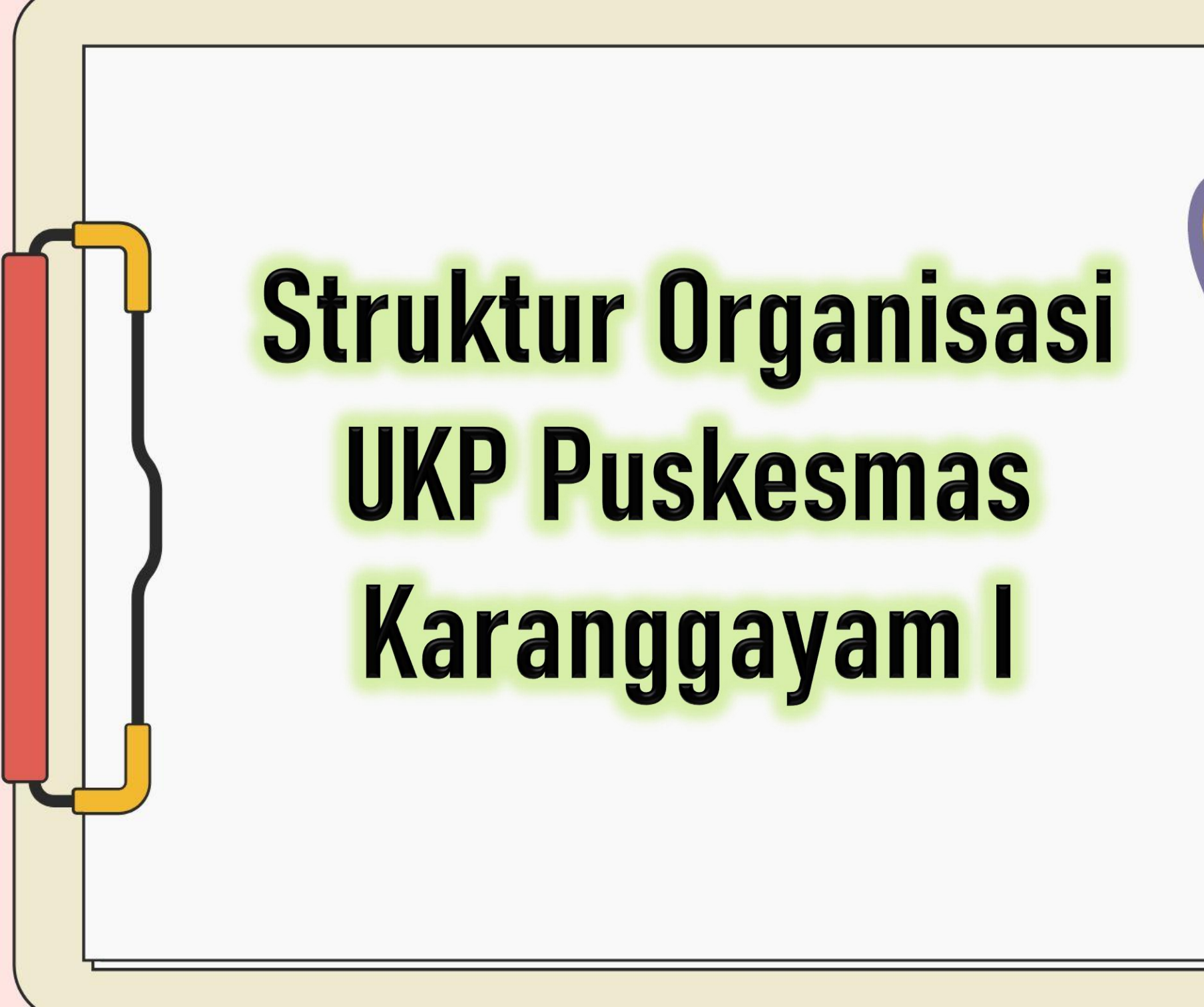

**Struktur Organisasi
UKP Puskesmas
Karanggayam I**

PJ. UKP, Kefarmasian, Laboratorium

dr. IndahKory'ah

Rawat Jalan

dr Indah Kory'ah

UGD / Ruang Tindakan

Weni Retnosari, S.Kep.Ns

Persalinan

Emma P, A.Md.Keb

Kesehatan Keluarga / Kunjungan

Rumah

Marsis Triyono, S.Kep.Ns

Pendaftaran & RM

Elly Agustini,A.Md

Keluarga Berencana

Yuniati, AMd. Keb

Farmasi

Nursaripah, AMd. Farm

KIE

Indarsih, SST

Pemeriksaan Umum

dr. Indah Kory'ah

MTBS

Sri Wahyu Urip,
AMd. Keb

Laboratorium

Ida Yus Kurniati,
AMd. AK

Penyakit Infeksi & TB

Nursyamsiyah, AMd. Kep

Pemeriksaan Gigi

drg. Henry Setyawan

Kesehatan Ibu & Anak

Dhany Kartika Sari, STr.Keb

KIR Kesehatan

dr. Indah Kory'ah

Imunisasi

Ari Minarsih, AMd. Keb



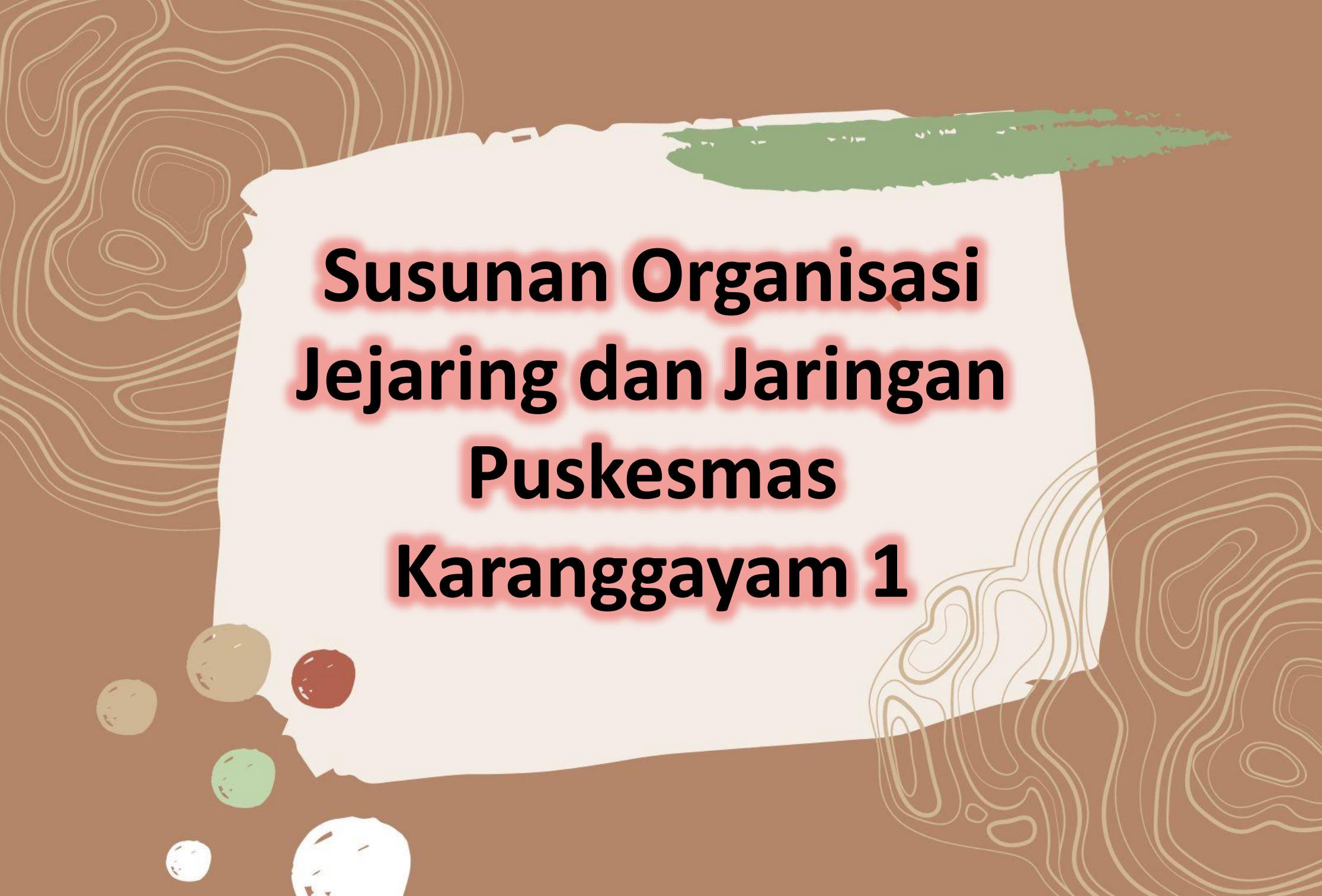

**Susunan Organisasi
Jejaring dan Jaringan
Puskesmas
Karanggayam 1**

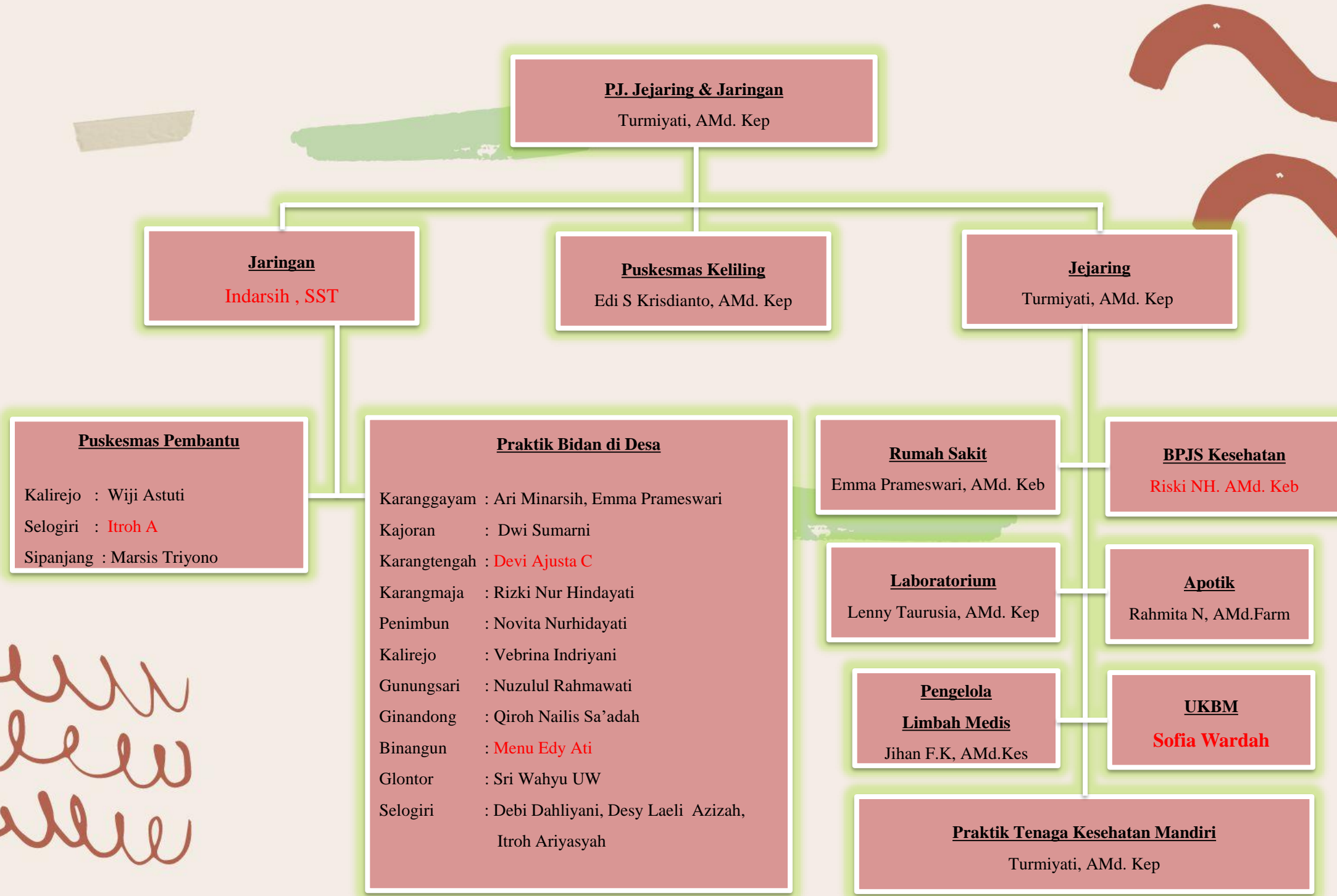

PJ. Jejaring & Jaringan
Turmiyati, AMd. Kep

Jaringan
Indarsih, SST

Puskesmas Keliling
Edi S Krisdianto, AMd. Kep

Jejaring
Turmiyati, AMd. Kep

Puskesmas Pembantu
Kalirejo : Wiji Astuti
Selogiri : Itroh A
Sipanjang : Marsis Triyono

Praktik Bidan di Desa
Karanggayam : Ari Minarsih, Emma Prameswari
Kajoran : Dwi Sumarni
Karangtengah : Devi Ajusta C
Karangmaja : Rizki Nur Hindayati
Penimbun : Novita Nurhidayati
Kalirejo : Vebrina Indriyani
Gunungsari : Nuzulul Rahmawati
Ginandong : Qiroh Nailis Sa'adah
Binangun : Menu Edy Ati
Glontor : Sri Wahyu UW
Selogiri : Debi Dahliyani, Desy Laeli Azizah, Itroh Ariyasyah

Rumah Sakit
Emma Prameswari, AMd. Keb

BPJS Kesehatan
Riski NH. AMd. Keb

Laboratorium
Lenny Taurusia, AMd. Kep

Apotik
Rahmita N, AMd.Farm

Pengelola Limbah Medis
Jihan F.K, AMd.Kes

UKBM
Sofia Wardah

Praktik Tenaga Kesehatan Mandiri
Turmiyati, AMd. Kep

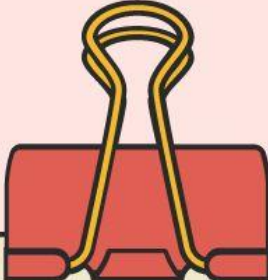

**Struktur Organisasi
Bangunan,
Prasarana Dan
Peralatan
Puskesmas
Karanggayam I**



PJ. Bangunan, Prasarana dan Peralatan

Edi S Krisdianto, AMd. Kep

Bangunan

Sardiyo

Prasarana

Sardiyo

Peralatan Medis





Edi S Krisdianto, AMd. Kep

Kendaraan

Dedi Kurniawan

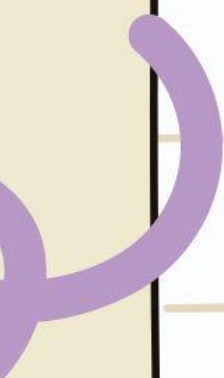
Peralatan Non Medis

Arif Furqon H



Susunan Organisasi Mutu Puskesmas Karanggayam 1

.....

.....

PJ. Mutu

Winarsih, AMd.Gz

**Pengendali Dokumen /
Sekretaris**

- Jihan

MR dan KP
Nuzulul R
Sofia W

PPI
Wigati HU
Itroh Ariyasyah,

Audit Internal
Nur Syamsiyah
Nindi Trisna F

K3
Nursaripah
Desi LA

KMP
Budi H
Rahmita N

**Upaya Kesehatan
Masyarakat**
Dhany KS
Qiroh NS

**Upaya Kesehatan
Perorangan**
dr. Indah K
Weni R